



Mirosławiec, 25 maja 2023 r.

Or.0003.2.2023.UD

**Przewodniczący Rady Miejskiej
w Mirosławcu**

Dotyczy: wniosku Nr 10/2023 Przewodniczącego Rady Miejskiej w Mirosławcu

Odpowiadając na wniosek Pana Przewodniczącego Rady Miejskiej w Mirosławcu informuję, że w myśl art. 205 ustawy z dnia 20 lipca 2017 r. Prawo wodne (t.j.Dz.U.2022.2625), utrzymywanie urządzeń melioracji wodnych należy do zainteresowanych właścicieli gruntów.

Na podstawie rozporządzenia Ministra Środowiska z dnia 16 grudnia 2016 r. w sprawie ochrony gatunkowej zwierząt (Dz. U. z 2016 r., poz. 2183 ze zm.) bóbr europejski *Castor fiber* należy do gatunków podlegających ochronie częściowej. Stosownie do art. 56 ust. 2 pkt 1 ustawy o ochronie przyrody Regionalny Dyrektor Ochrony Środowiska, na obszarze swojego działania, może zezwolić na niszczenie tam gatunków zwierząt objętych ochroną częściową. Stosownie do zapisów art. 56 ust. 4 ustawy o ochronie przyrody powyższe zezwolenie może być wydane w przypadku braku rozwiązań alternatywnych i jeżeli nie jest szkodliwe dla zachowania we właściwym stanie ochrony dziko występujących populacji chronionych gatunków roślin, zwierząt lub grzybów oraz w przypadku zaistnienia jednej z przesłanek wskazanych w art. 56 ust. 4 pkt 1-7 tejże ustawy.

Po dokładnej analizie sprawy ustalono, że tereny przyległe do Majdanu Zamkowego tj. działki nr 373 i 367/2 obręb ewidencyjny 0001 M. Mirosławiec są nieruchomościami, na których znajduje się rów melioracyjny, a właścicielem ww. gruntów nie jest Gmina Mirosławiec.

Biorąc pod uwagę powyższe informuję, że każdy z właścicieli zobowiązany jest do utrzymywania urządzeń wodnych, a tym samym do likwidacji tam bobrowych w uzasadnionych przypadkach. Aby uzyskać zezwolenie na wykonanie ww. czynności należy wystąpić z wnioskiem do Regionalnego Dyrektora Ochrony Środowiska w Szczecinie.



Jednocześnie informuję, że pracownik Referatu Gospodarki Komunalnej i Środowiska Urzędu Miejskiego w Mirosławcu przeprowadził rozmowę z pracownikiem Państwowego Gospodarstwa Wodnego Wody Polskie Regionalny Zarząd Gospodarki Wodnej w Bydgoszczy Nadzór Wodny w Tuchnie, a także dokonał oględzin nieruchomości i ustalił, że tamy zlokalizowane na rzece Korytnica Lewa będącej pod opieką Państwowego Gospodarstwa Wodnego Wody Polskie Regionalny Zarząd Gospodarki Wodnej w Bydgoszczy są systematycznie likwidowane, a koryto rzeki utrzymywane jest w należyłym stanie.

BURMISTRZ MIROŚLAWCA
Flora Pawlik

Załączniki:

1. Mapa ze wskazaniem granic nieruchomości nr 373 obręb ewidencyjny 0001 M. Mirosławiec, na której zlokalizowany jest rów melioracyjny
2. Wniosek do Regionalnej Dyrekcji Ochrony Środowiska w Szczecinie

Otrzymują:

1. Adresat
2. a/a

Sprawę prowadzi:

Justyna Kujawa
Podinspektor ds. ochrony środowiska, leśnictwa i rolnictwa
tel.: +48 67 259 62 66; fax: +48 67 259 61 88
e-mail: j.kujawa@miroslawiec.pl

Wydruk z systemu intraEwid

< podtytuł >

ROLA 1. 320

data wygenerowania 2024-05-20 10:30:00

Wzrostek 2024-05-20 10:30:00

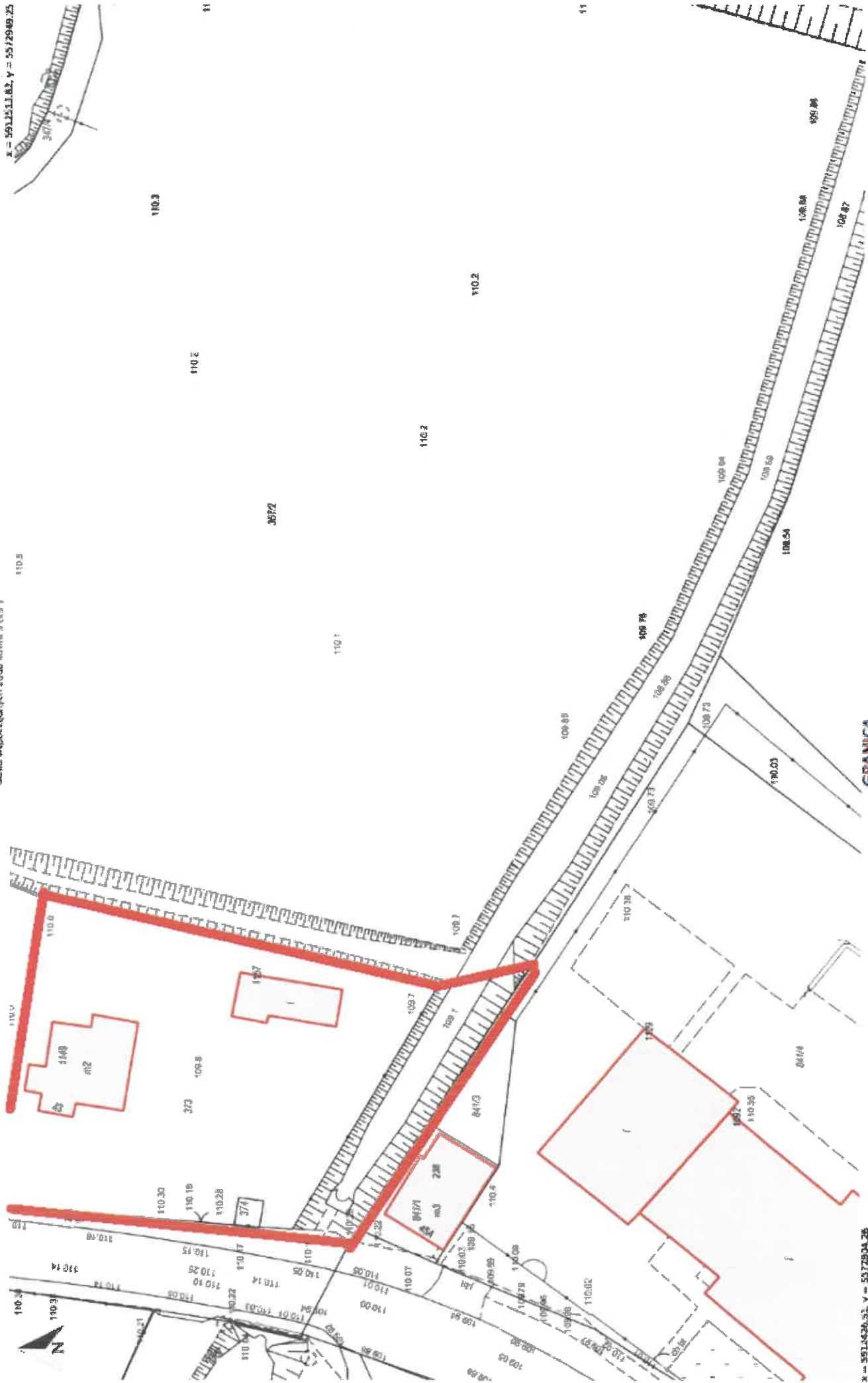

X = 551234.51, Y = 551234.25

GRANICA

NIERUCHOMOŚCI NR 373

.....
(miejsowość, data)

.....
(imię i nazwisko wnioskodawcy)

.....
(adres)

.....
(telefon kontaktowy)

**PRZED PRYZYSTAPIENIEM DO WYPEŁNIENIA WNIOSKU PROSZE O ZAPOZNANIE SIĘ
Z OBJAŚNIENIAMI UMIESZCZONYMI NA STRONIE 3**

Wniosek

**o wydanie zezwolenia na odstępstwo od zakazów obowiązujących w stosunku do
chronionych gatunków zwierząt na terenie województwa zachodniopomorskiego**

Na podstawie art. 56 ust. 2 pkt 1 i 2 ustawy z dnia 16 kwietnia 2004 r. o ochronie przyrody (Dz. U. z 2020 r. poz. 55 ze zm.) wnioskuję o wydanie zezwolenia na wykonanie czynności zakazanych w stosunku do gatunków dziko występujących, objętych ochroną.

1. Dane wnioskodawcy (*imię, nazwisko i adres albo nazwa i siedziba wnioskodawcy*):

.....
.....

2. Nazwa gatunku lub gatunków, których będą dotyczyć działania, w języku łacińskim i polskim, jeżeli polska nazwa istnieje:

.....
.....

3. Liczba lub ilość: osobników, jaj, gniazd, mrowisk, nor, legowisk, żeremi, tam, tarlisk, zimowisk lub innych schronień bądź powierzchnia siedliska danego gatunku, którego dotyczy wniosek (o ile jest to możliwe do ustalenia):

.....
.....

4. Opis czynności, na którą może być wydane zezwolenie (*wskazanie zakazów obowiązujących w odniesieniu do dziko występujących zwierząt, na które ma być wydane odstępstwo lub wskazanie zakazów obowiązujących w odniesieniu do innych niż dziko występujących zwierząt**) – zaznaczyć właściwe:

- umyślne zabijanie*
- umyślne okaleczanie*
- umyślne chwytanie*
- umyślne niszczenie jaj lub form rozwojowych*
- transport*
- chów*
- pozyskiwanie żywych zwierząt*
- zbieranie okazów gatunków*
- przetrzymywanie okazów gatunków*
- posiadanie okazów gatunków*

- niszczenie ich siedlisk lub ostoi, będących ich obszarem rozrodu, wychowu młodych, odpoczynku lub żerowania
- niszczenie ich gniazd
- niszczenie ich mrowisk, nor, legowisk, żeremi, tam, tarlisk, zimowisk i innych schronień
- umyślne uniemożliwianie dostępu do schronień
- zbywanie okazów gatunków
- oferowanie do sprzedaży okazów gatunków
- wymiana okazów gatunków
- darowizna okazów gatunków
- umyśle płoszenie i niepokojenie zwierząt, przy których nazwach w załącznikach nr 1 i 2 do rozporządzenia ** zamieszczono znak (1)
- umyślne płoszenie i niepokojenie w miejscach noclegu, w okresie lęgowym w miejscach rozrodu lub wychowu młodych, lub w miejscach żerowania zgrupowań ptaków migrujących, przy których nazwach w załącznikach nr 1 i 2 do rozporządzenia ** zamieszczono znak (2)
- fotografowanie, filmowanie i obserwacje, mogące powodować płoszenie lub niepokojenie zwierząt, przy których nazwach w załącznikach nr 1 i 2 do rozporządzenia ** zamieszczono znak (3)
- wwożenia z zagranicy lub wywożenia poza granicę państwa okazów gatunków
- przemieszczania z miejsc regularnego przebywania w inne miejsca
- umyślne wprowadzanie do środowiska przyrodniczego

okaz gatunku – należy rozumieć roślinę, zwierzę lub grzyb z danego gatunku, żywe lub martwe, każdą ich część i formę rozwojową;

siedlisko – obszar występowania zwierząt w ciągu całego życia lub dowolnym stadium ich rozwoju – (w przypadku prac budowlanych i termomodernizacyjnych siedliskiem ptaków jest budynek).

**zakazy obowiązujące jednocześnie w stosunku do dziko występujących zwierząt oraz do innych niż dziko występujących zwierząt wyróżniono poprzez podkreślenie;*

***dot. rozporządzenia Ministra Środowiska z dnia 16 grudnia 2016 r. w sprawie ochrony gatunkowej zwierząt (Dz. U. z 2016 r., poz. 2183 ze zm.)*

5. Cel wykonania wnioskowanych czynności (*uzasadnienie konieczności wykonania czynności oraz braku zastosowania rozwiązań alternatywnych*):

.....

.....

.....

.....

.....

.....

6. Wskazanie sposobu, metody i stosowanych urządzeń (do chwytania, odławiania lub zabijania zwierząt), lub sposobu wykonania innych czynności, na które może być wydane zezwolenie oraz podmiotu, który będzie chwycił lub zabijał zwierzęta:

.....

.....

.....

.....

.....

.....

7. Miejsce realizacji zezwolenia (numer działki, nazwa obrębu i nazwa gminy.):

.....
.....
.....

(- w przypadku przetrzymywania okazów spreparowanych podać miejsce jego przetrzymywania;

- w przypadku niszczenia tam podać odcinek cieku (kilometraż), na którym zlokalizowana jest tama).

8. Czas realizacji zezwolenia:

.....
.....

9. Zagrożenia dla gatunków zwierząt, których dotyczy wnioski, jakie mogą wynikać z realizacji zezwolenia:

.....
.....
.....

.....
miejsce i data podpis

.....
(pieczęć) wnioskodawcy

Objaśnienia:

- Wszystkie punkty (1-9) należy uzupełnić. Nie wypełnienie któregoś z nich będzie potraktowane jako brak formalny i wnioskodawca zostanie wezwany do uzupełnienia, na podstawie art. 64 § 2 ustawy z dnia 14 czerwca 1960 r. Kodeks postępowania administracyjnego (Dz. U. z 2020 r., poz. 256 ze zm.) oraz art. 56 ust. 6 ustawy o ochronie przyrody;
- w przypadku wniosku o przetrzymywanie gatunków podać ich pochodzenie;
- w przypadku badań naukowych należy załączyć szczegółowe założenia projektu badawczego;
- w przypadku prac budowlanych i termomodernizacyjnych załączyć opinię ornitologiczną i chiropterologiczną (wykonaną w sezonie lęgowym ptaków i okresie aktywności i hibernacji nietoperzy, w roku poprzedzającym rozpoczęcie prac). Opinia powinna zawierać pełną dokumentację potwierdzającą ilość gniazd i schronień zlokalizowanych w obrębie budynku, gatunki zwierząt, które je wykorzystują, harmonogram remontu z uwzględnieniem działań mających chronić siedlisko ptaków i nietoperzy oraz wskazanie działań kompensacyjnych utraconych miejsc lęgowych ze wskazaniem ilości, parametrów i dokładnej lokalizacji miejsc zastępczych (z dokumentacją fotograficzną).
- w przypadku realizacji inwestycji należy załączyć mapę sytuacyjną oraz decyzję o środowiskowych uwarunkowaniach.

Oplata skarbową:

Wydanie zezwolenia na podstawie art. 1 ust. 1 pkt 1 ustawy z dnia 16 listopada 2006 r. (Dz. U. z 2020 r., poz. 1546 ze zm.) podlega opłacie skarbowej w wysokości **82 zł** i 17 zł w przypadku złożonego pełnomocnictwa.

Opłatę należy uiścić na konto Urzędu Miejskiego w Szczecinie:
20 1020 4795 0000 9302 0277 9429 (PKO Bank Polski),
a dowód uiszczenia opłaty dołączyć do wniosku.

W przypadku zwolnienia z opłaty skarbowej należy podać podstawę prawną.

